

CONTACTO

○ **Subgerente de Protección Portuaria (OPIP)**

Antrop. Esteban D. Poot Quintal
TEL. (969) 9343250-59 Ext. 71708
sgproteccion@puertosyucatan.com

○ **Jefe de Seguridad y Medio Ambiente**

Ing. Aarón José Parra Cua
TEL. (969) 9343250-59 Ext. 71751
jdseguridad@puertosyucatan.com

○ **Gerente de Comercialización**

C.P. Alicia Lara Alcocer
TEL. (969) 9343250-59 Ext. 71702
gcomercial@puertosyucatan.com

○ **Subgerente de Promoción y Comunicación social**

Mtra. Alejandra Tovar Díaz
TEL. (969) 9343250-59 Ext. 71724
sgpromocion@puertosyucatan.com

CONTACTO DE EMERGENCIAS

○ **Centro de Control y Tráfico Marítimo y Portuario (CCTMP)**

TEL. (52)9991274801, 9343250-59 ext.71771
Radio VHF-FM 16
ctmp_progreso@puertosyucatan.com
oradarista@puertosyucatan.com



Marina
Secretaría de Marina

ADMINISTRACIÓN DEL SISTEMA PORTUARIO NACIONAL PROGRESO S.A. DE C.V.

Domicilio Fiscal

Viaducto al Muelle Fiscal, Km. 2,
Edificio s/n. C.P. 97320. Progreso, Yuc.,
México. Teléfono (969) 9343250-59
<http://www.puertosyucatan.com>

Bienvenido al Puerto de Progreso



PUERTA DE ENTRADA AL GOLFO DE MÉXICO

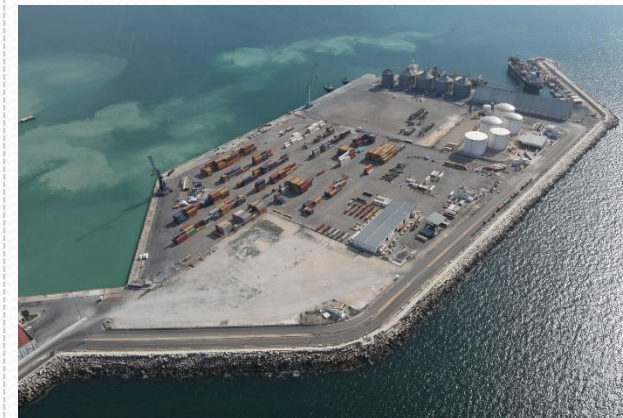

Una visita segura

El puerto de Progreso representa uno de los principales activos del sureste mexicano, su desarrollo contribuye significativamente al crecimiento económico y social de la región.

Para lograr este desarrollo, el puerto de Progreso esta Certificado en el Código Internacional para la Protección de los Buques y de las Instalaciones Portuarias por el Documento de Cumplimiento No 00011 expedido por el Gobierno Mexicano, a través de la Coordinación General de Puertos y Marina Mercante (SCT). Esta certificación nos obliga a mantener estándares de seguridad internacionales para beneficio de la actividad portuaria.

Para consultas e información en este sentido, visite nuestra página: <http://puertosyucatan.com>, en el apartado "Tramites y servicios - Acceso al Puerto", encontrará los requisitos necesarios para realizar los siguientes trámites:

- Tríptico de seguridad.
- Trámites y requisitos de ingreso.
- Medidas de protección de la Instalación Portuaria.
- Advance Notice of Arrival

- **Respetar las velocidades y señalamientos de tránsito (Ver diagrama vial anexo).**
- **Acatar las indicaciones del personal de protección y de ASIPONA.**
- **Solo estacionarse en áreas designadas.**
- **Depositar la basura en los recipientes adecuados.**

- **No llevar a cabo actividades recreativas dentro de las instalaciones tales como pesca, natación, etc.**
- **No introducir ni ingerir bebidas alcohólicas y/o enervantes dentro de las instalaciones.**
- **No presentarse en estado inconveniente o bajo el influjo de enervantes a la instalación.**
- **En caso de problema o avería vehicular notificar al guardia de seguridad más cercano.**

